

PROGRAMMA DI GARA
ID GARA 173966

Pag. 1/2

Codice gara 046 **Settore :** Fuoristrada **Organizzatore:** 18N0087

Estensione: Regionale **Classe :** GARA CICLOCROSS

Tipo Gara : Ciclocross **Partecipazione:**
Tipo percorso:
Montepremi: Gara senza tabella montepremi

Categorie ammesse : Tutte le categorie agonistiche e amatoriali m/f ed EPS riconosciuti dalla FCI + G6 promozionali

Data : 29/12/2024 **Località svolgimento :** SARDEGNA Pattada

Denominazione : CAMPIONATO REGIONALE CX (JU-MASTER) - 3^ COPPA COMUNE DI PATTADA

Società Org: SOCIETA' CICLISTICA PATTADA ASD

Sede: SOCIETA' CICLISTICA PATTADA ASD - VIA PAPA GIOVANNI XXIII (EX SCUOLE MEDIE) - 07016 - PATTADA - SS

Tel. 3483913088

E-Mail scpattada@gmail.com

Iscrizioni : SOCIETA' CICLISTICA PATTADA - Via Papa Giovanni XXIII - 07016 PATTADA SS

Apertura **Data** 01/12/2024 **Ore** **Chiusura** **Data** 27/12/2024 **Ore**
Tel. 3477871891 - 3483913088

E-Mail scpattada@gmail.com

Addetto giuria : 894608D - ARCADU VINCENZO

Resp. manifestazione : A121472 - FOIS MARCO

Dir.corsa/org. 1:
Dir. corsa /org 2:
Dir. corsa /org 3:
Medico : Medico + ambulanza

Delegato tecnico :
Eventuale luogo antidoping : Locali "Centro Pilota" in località il Carmelo

Addetto controllo antidoping : A079204 - PAU ANTONELLA

Note : Gara Top Class solo x le categorie JU-Master (Campionato Regionale)

PROGRAMMA

29/12/2024 CAMPIONATO REGIONALE CX (JU-MASTER) - 3^ COPPA COMUNE D Corsa singola

Ritrovo : PATTADA LOCALITA' LA PINETA - PATTADA **Ore** 08:30

Partenza : LOCALITA' LA PINETA - PATTADA **Ore** 10:00

Km:
Descrizione del percorso/Programma riunione:

Percorso realizzato all'interno della pineta di Pattada, ad esclusione di un breve tratto in ciottolato (circa 100 mt), è tutto su sterrato, sono presenti alcuni ostacoli sia artificiali che naturali

Arrivo : LOCALITA' LA PINETA - PATTADA **Ore** 14:00

Verifica licenze : 08:30 - 09:30

Punzonatura :
Riunione tecnica: 09:40

Data

Timbro della società

Firma del Presidente

Data di approvazione

Timbro del Comitato/Struttura Tecnica Nazionale

04/12/2024

ID GARA 173966

Pag. 2/2

Altri servizi

Premiazioni

1°-2°-3° tutte le categorie M/F

inoltre, saranno premiati i primi tre assoluti delle seguenti gare:

Gara 30'

Gara 40'

Gara 60'

Note :

Presenza di un punto ristoro.

Si richiede l'annullamento del montepremi.

Quota iscrizione per categorie amatoriali 15 €, da versarsi a mezzo di bonifico a

Società Ciclistica Pattada ASD

Via Papa Giovanni XXIII

Pattada

IBAN IT52V0101585010000070413573

Banco di Sardegna (filiale di Pattada)

inviare copia del bonifico a scpattada@gmail.com

Data

Timbro della società

Firma del Presidente

Data di approvazione

Timbro del Comitato/Struttura Tecnica Nazionale

04/12/2024



3^A COPPA COMUNE DI PATTADA (id 173966) - Pattada 29 dicembre 2024

• **Organizzazione: Società Ciclistica PATTADA A.S.D.**

Sono ammessi i tesserati FCI delle categorie agonistiche e amatoriali ed Enti convenzionati FCI

L'iscrizione è di esclusiva competenza delle società di appartenenza dei partecipanti, ed avrà inizio ad approvazione programma e terminerà alle ore 24.00 del 27/12/2024 le Società dovranno utilizzare il sistema informatico federale on line <http://ksport.fattorek.it/fci> - ID GARA: 173966.

Quota iscrizione per categorie amatoriali 15 €, da versarsi a mezzo di bonifico

• **Verifica iscrizioni - ritrovo**

Il ritrovo degli atleti è fissato a Pattada dalle ore 08,30 in località La Pineta.

• **Programma manifestazione**

08:30 – 09:30 ritrovo/verifica tessere/ iscrizione

09:40- Riunione tecnica con i direttori di corsa

10:00 Partenza

1^A GARA - G6 (PROMOZIONALI) percorso ridotto

2^A GARA - Esordienti – Allievi

3^A GARA - Juniores - M3/4/5/6/7/8 + master woman

4^A GARA - Open - ELMT - M1/2

L'organizzazione si riserva di accorpare le categorie che non raggiungono il numero minimo, come previsto dalle attuali norme attuative nazionali e regionali

• **Percorso**

Il percorso della lunghezza di 2000 mt è realizzato all'interno della pineta con un breve tratto in selciato (circa 100 metri). Gli ostacoli sono rappresentati da una breve scalinata e ostacoli naturali e artificiali. Il percorso non presenta tratti di notevole difficoltà.

All'interno del percorso sono presenti due aree box adiacenti.

L'area lavaggio bici è esterna al percorso

• **Obblighi dei partecipanti**

Durante lo svolgimento della manifestazione i partecipanti dovranno rispettare tutte le prescrizioni e i regolamenti federali, essere inoltre a conoscenza del programma e del percorso gara. Ogni società dovrà presenziare con un proprio rappresentante alla riunione tecnica con il direttore di corsa. La Società organizzatrice utilizzerà tutti i sistemi per portare a conoscenza delle Società e dei partecipanti il programma gara e relativo percorso.

• **Servizio sanitario**

Il servizio sanitario sarà assicurato da una ambulanza e dal medico ufficiale di gara.

Controllo antidoping, presso i locali del "Centro Pilota" in località il Carmelo

• **Premiazioni**

Saranno premiati i **primi tre atleti di ogni categoria maschile e femminile.**

Inoltre, saranno premiati i primi tre assoluti delle seguenti gare

Gara 30': 1° class. Coppa o Prodotti artigianali

2° class. Coppa o Prodotti artigianali

3° class. Coppa o Prodotti artigianali

Gara 40' 1° class. Coltello artigianale di Pattada

2° class. Coppa o Prodotti artigianali

3° class. Coppa o Prodotti artigianali

Gara 60' 1° class. Coltello artigianale di Pattada

2° class. Coppa o Prodotti artigianali

3° class. Coppa o Prodotti artigianali

È stato richiesto l'annullamento del premio in denaro per le categorie agonistiche.

• **Segnalazione del Percorso**

Tutto il percorso sarà delimitato da nastro segnaletico.

• **Responsabilità**

L'organizzazione declina ogni responsabilità per sé ed aventi causa, per danni e/o infortuni a persone, animali che dovessero verificarsi prima, durante o dopo la manifestazione

Per quanto non contemplato nel presente regolamento si rimanda alle norme FCI e alla normativa di Legge vigente.

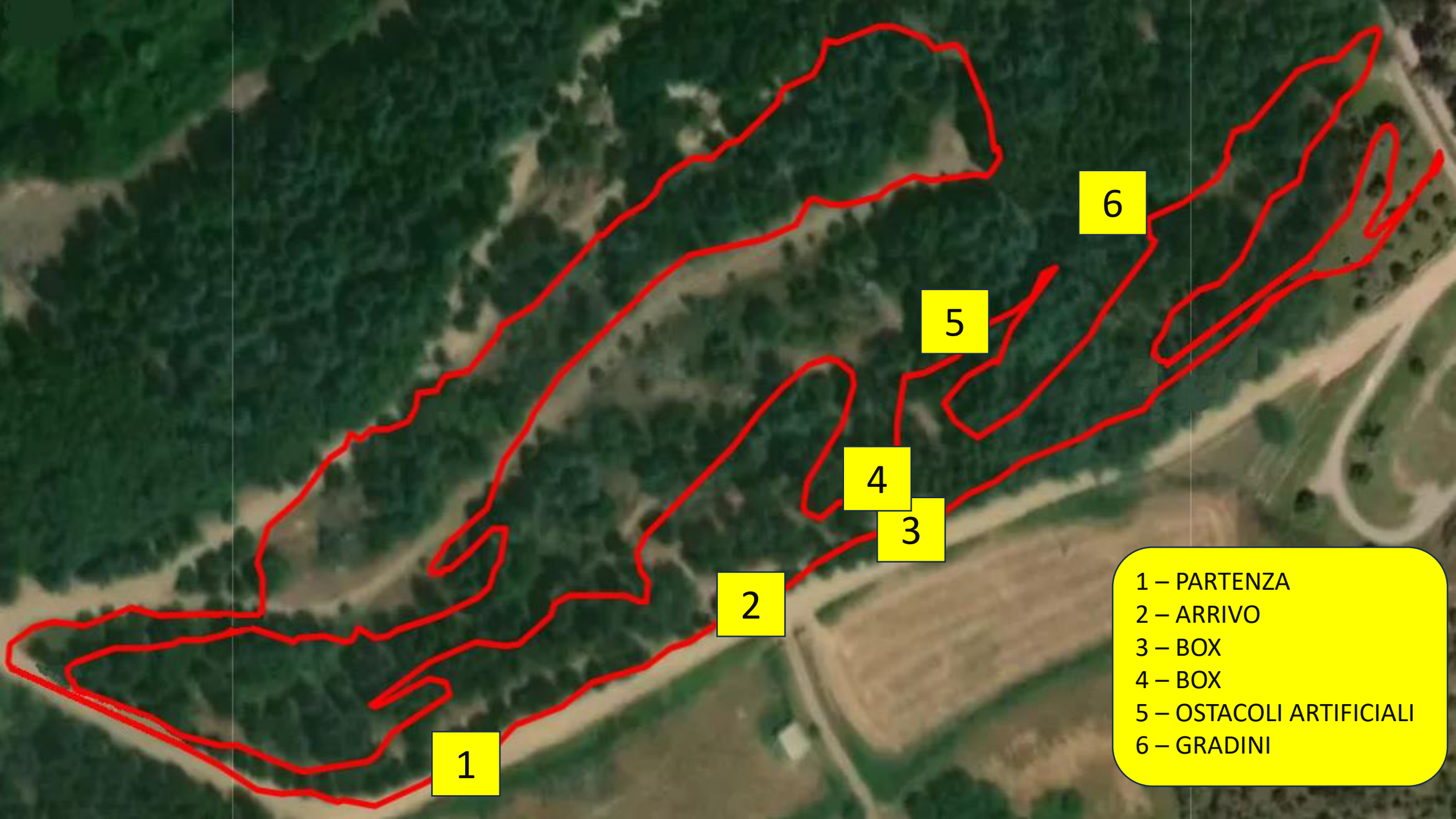

1

2

3

4

5

6

- 1 – PARTENZA
- 2 – ARRIVO
- 3 – BOX
- 4 – BOX
- 5 – OSTACOLI ARTIFICIALI
- 6 – GRADINI