



Percorso di circa 4 km, un misto fra cemento parte minima e sterrato, strade abbastanza larghe con poi passaggi di single track, per le categorie Master.

Programma e giri categorie

da Junior a Master 6 da ripetere 5 giri

master 7/8/9 e DJ 3 giri

woman Master e woman Amatori 2 giri.

giro corto da 3.5 km

Allievi M anno 2/1 4 giri

Esordienti M 1 /2 anno 3 giri

donne allieve 3 giri

donne esordienti 2 giri

**Arrivo :** Campo comunale "Basilio Canu" via San Giovanni **Ore** 13:00

**Verifica licenze :** 08:15

**Punzonatura :**

**Riunione tecnica:** Ore 09:35

**Altri servizi** Area Tecnica raggiungibile in auto , la stessa sarà area ristoro

**Note :** sarà presente il carrozzone , chiosco bar

quota iscrizione € 15,00, categorie Master -Giovani, Agonisti 5€ a mezzo bonifico intestato a :

Club Mountain Bike Sennori - IBAN IT60W010158506000000000641

Data

Timbro della società

Firma del Presidente

Data di approvazione

Timbro del Comitato/Struttura Tecnica Nazionale

18/03/2025



**VIA G. VERDI 19**

REGOLAMENTO GARA

### **Art. 1**

La Società Mountain Bike Sennori A.S.D. Codice Società 18Z0098

VIA VERDI n° 19 Cap 07036 Città Sennori (ss)

Tel. 3315784467

E-mail MOUNTAINBIKESENNORI@GMAIL.COM Sito \_\_\_\_\_

organizza il giorno 13/04/2025 una manifestazione ( Regionale ) (scegli tipo di gara XCO  
denominata: 33°trofeo città di Sennori  
classe TOP CLASS di Km 4.0 per giro riservata alle categorie FCI - UCI  
categorie tutte

### **Art. 2**

#### **Iscrizioni alla gara**

Le società affiliate F.C.I. che intendono partecipare alla gara sono obbligate ad iscrivere i loro atleti tramite il sistema informatico federale all'indirizzo web <http://ksport.fattorek.it/fci/> (la gara è facilmente rintracciabile dal link "gare" e inserendo il numero "Id Gara" nell'apposito campo). L'omessa iscrizione provoca la mancata ammissione in corsa  
quota iscrizione € 15,00, le categorie giovanili e agonistiche 5€ a mezzo bonifico intestato a :  
Club Mountain Bike Sennori - IBAN IT60W010158506000000000641.  
La Società Organizzatrice si impegna a comunicare tempestivamente la non accettazione dell'iscrizione. Viene ritenuta valida la formula del silenzio assenso.

### **Art. 3**

La gara si disputa sul percorso illustrato nei seguenti documenti allegati :

- Piantina altimetrica;
- Planimetria;
- Altimetria, planimetria e descrizione dell'ultimo chilometro;
- Comunicazione scritta della dislocazione degli ospedali o centri di pronto soccorso più vicini;  
**pronto soccorso città di Sassari km 6 circa**
- Numero telefonico elisoccorso; 115/118
- Planimetria zona arrivo con indicazione sede giuria, controllo antidoping, segreteria, sala stampa, direzione organizzazione, docce e lavaggio bici;
- Connessione Internet. si

#### **Art. 4**

##### **Apertura segreteria:**

##### **Verifica licenze Categorie tutte**

Le operazioni di verifica licenze si svolgeranno:

il giorno 13/04/2025 dalle ore 08.30 alle ore 09,30  
presso campo sportivo Basilio Canu via san Giovanni Sennori

#### **Art. 5**

##### **Riunione tecnica**

La riunione tecnica con il Direttore di Organizzazione, il Collegio dei Commissari, i Team Manager ed il rappresentante della S.T.F. si terrà il giorno 13/04/2025 alle ore 09,35 presso via San Giovanni. Campo comunale.

#### **Art. 6**

##### **Operazioni di partenza**

Località via San Giovanni Formazione delle griglie di partenza Categorie Agonistiche: ore 10,00

#### **Art. 7**

##### **Controllo medico**

Il controllo medico, svolto in base alle vigenti normative FCI/- UCI e del Ministero della salute, sarà effettuato presso: struttura all'interno campo sportivo (vedi allegato)

#### **Art. 8**

##### **Premi**

Verrà predisposto Primi tre di ogni categoria

#### **Art. 9**

##### **Classifiche**

Le classifiche verranno trasmesse alla FCI <http://ksport.fattorek.it/fci/> come previsto dal regolamento Nazionale. Le classifiche verranno trasmesse al Comitato Regionale come previsto dal regolamento .

## **Art. 10**

### **Rifornimento e assistenza tecnica**

E' consentito negli appositi spazi segnalati sul percorso da personale accreditato nelle seguenti  
Sennori  
via Dettori - segnalato con appositi cartelli raggiungibile in auto.

## **Art. 11**

### **Servizio sanitario**

Sarà effettuato da minimo di una ambulanze e da un medico di corsa.

## **Art. 12**

Per quanto non contemplato il Collegio dei Commissari applicherà il regolamento della U.C.I. / F.C.I. e le leggi dello Stato Italiano per quanto applicabili.

***Timbro***

***Firma della Società***  
**Cocco Giovanni**

**F.C.I.**

**Comitato Regionale**



# Sennori Mountain bike

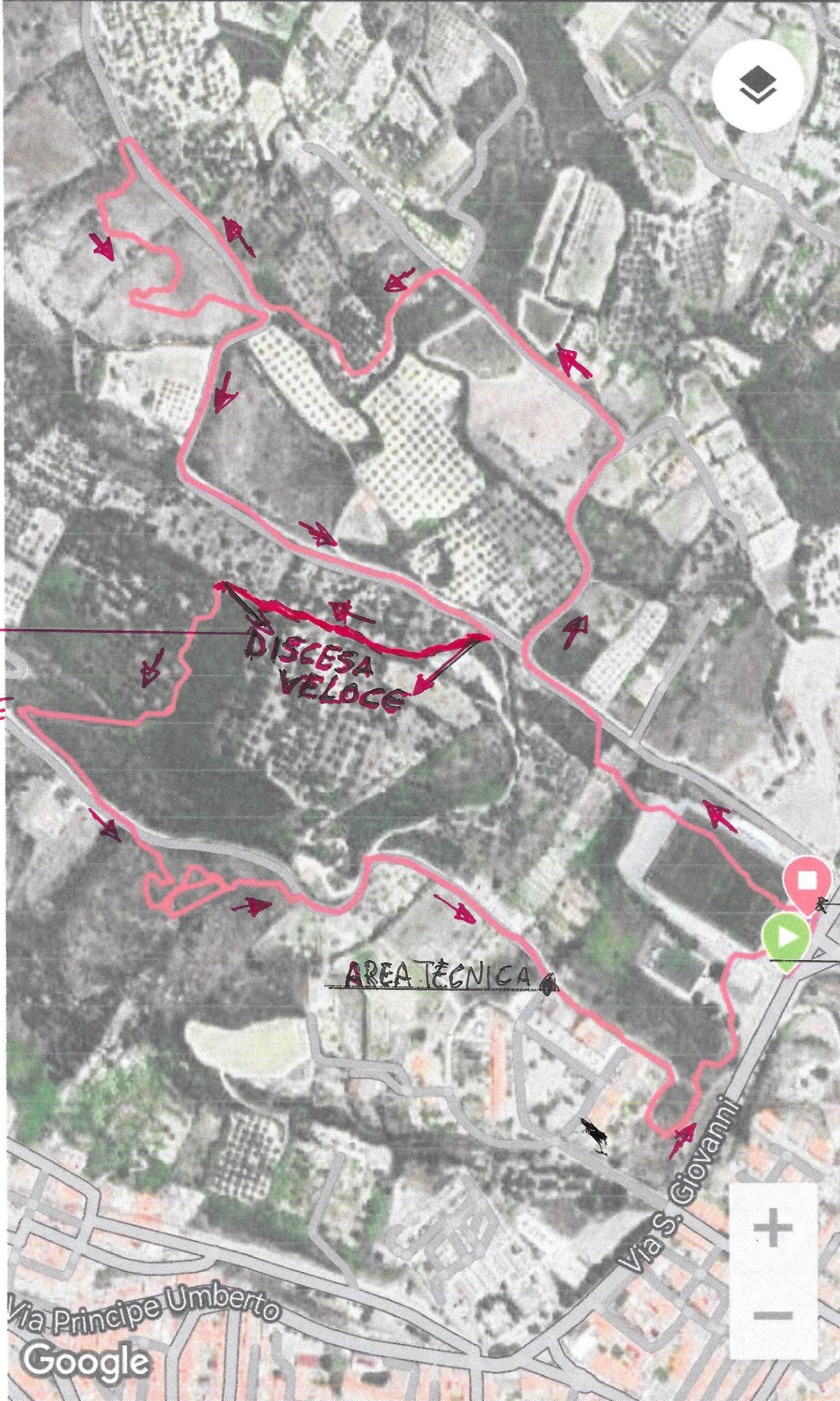

DISCESA  
VELOCE  
ATTENZIONE

DISCESA  
VELOCE

AREA TECNICA

PARTENZA

ARRIVO

Via Principe Umberto

Google

Via S. Giovanni

